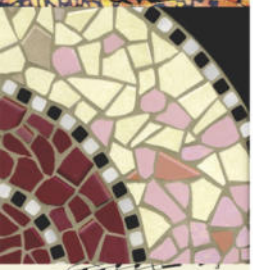

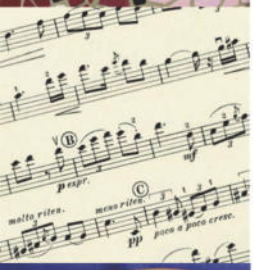

Otterfinger Kulturwoche

28. Okt. - 4. Nov.
in der Schulaula

Schulstraße 10, 83624 Otterfing

Programm 2017

Während der gesamten Kulturwoche stellen **Otterfinger Künstler** in der Schulaula Ihre Werke aus.

AGENDA 21
Bürgerforum Otterfing

Samstag, 28.10.2017 *Einlass 18:45 Uhr*

19:30 Uhr **Eröffnungsabend mit der Münchner Banjoband** *

Wenn die Münchner Banjoband unter der Leitung des Holzkirchners **Hans Dengler** aufspielt, hängt der Himmel voller Banjos. Über 15 Banjos, ein Waschbrett und ein Sousaphon spielen Swing-Klassiker, Skiffle-Nummern und sogar einen zünftigen Zwiefachen. (www.banjoband.net)

Sonntag 29.10.2017 Einlass 14:45 Uhr

15:00 Uhr **Führung -** Die Aussteller stellen persönlich ihre Werke vor...
...es gibt Kaffee und selbstgebackenen Kuchen

20:00 Uhr **Celino Bleiweiss "Teure Freundin"** *

Aus dem Briefwechsel zwischen Nadeshda von Meck und Peter Tschaikowski. Es lesen **Anja Gild** und **Celino Bleiweiss**, Klavierbegleitung: **Rikke Werner**
Der große russische Komponist Peter I.Tschaikowski pflegte über viele Jahre eine enge Freundschaft mit Nadeshda von Meck, Witwe eines deutschen Eisenbahnunternehmers in Russland. Sie war seine engste Vertraute, aber vor allem seine Mäzenin. Aber - sie haben sich nie persönlich gesprochen, haben sich bis auf eine zufällige Begegnung auch nie getroffen.

Montag 30.10.2017 *Einlass 19:15 Uhr*

20:00 Uhr **Mistcapala - ein Herrenquartett** *

Armin Federl, **Vitus Fichtl**, **Tom Hake** und **Tobias Klug**
Vier sympathische Herren, die von ihrer Art nicht unterschiedlicher sein könnten, liefern mit ihrem Programm „Wurst statt Käse“ einen Abend voller Lebensfreude, tiefsinnigem Humor und exzellent gespielter Musik. „Mistcapala treffen die Töne des höheren B(lödsinns) - und das Publikum mitten ins Herz". (www.mistcapala.de)

Raiffeisenbank
Holzkirchen-Otterfing eG

Dienstag 31.10.2017 — Einlass 14:30 Uhr

15:00 Uhr Dr. Döblingers Kasperltheater

mit dem Programm: **„Kasperl und das Geschpenscht“**

20:00 Uhr Vielsaitig (www.lisa-schoettl.de/vielsaitig) *

Das Ensemble Vielsaitig, mit **Lisa Schöttl** (Hackbrett, Blockflöte), **Christine Horter** (Harfe) und **Anna Voß** (Hackbrett), präsentiert zusammen mit **Veronika Schöttl** (Bratsche) klassische Musik, Irish Folk, Tango und Weltmusik und stellt sein neues Album vor.

Mittwoch 01.11.2017 — Einlass 19:15 Uhr

20:00 Uhr Shevlinquartett *

mit **Julian Shevlin**, **Simon Fordham**, **Valentin Eichler**, **David Hausdorf**

Josef Haydn: Quartett in B-Dur Op.76 Nr. 4 "Sonnenaufgang"
Ludwig van Beethoven: Quartett in F-Dur Op. 18 Nr. 1
Johannes Brahms: Quartett Nr. 2 in A-moll Op.51 Nr. 2

Donnerstag 02.11.2017 — Einlass 19:15 Uhr

20:00 Uhr Alfred Mittermeier - *„Ausmisten“* *

Wir leben in Zeiten, in denen sich Klarheit, Übersicht und Vernunft verabschieden. Mitten im Garten Eden wächst das Chaos. Der Schädling fühlt sich wohl. Unkraut gedeiht und Neurosen blühen. Hüben wie drüben, Kraut und Rüben! Zeit zum Ausmisten! Mit dem Beil der Satire und der Sense des Humors holt sich Alfred Mittermeier die Mistmacher aus dem Garten. (www.alfred-mittermeier.de)

Physiotherapie Otterfing
Andrea Sottanelli

Bahnhofstr. 16 83624 Otterfing 08024/4566

Weltladen
Fachgeschäft für Fairen Handel

Weltladen Holzkirchen	Weltladen Otterfing
Münchner Str. 16	Bahnhofstr. 31
83607 Holzkirchen	83824 Otterfing
Telefon 08024 - 5584	Telefon 08024 - 489319

www.weltladen-holzkirchen.de

Alle unsere Produkte unterliegen den Kriterien des Fairen Handels, damit nicht nur Sie eine Freude haben, sondern auch unsere Handelspartner aus den Ländern des Südens.

Freitag 03.11.2017 Einlass 17:30 Uhr

18:00 Uhr Internationaler Hoagascht

mit Afasia-Iganana-Band, Jant Bi, Bergler Musi

20:00 Uhr A.R.E.A. Quartett (www.ardhi-engl.de/orient) *

Die beiden geflüchteten syrischen Musiker **Ehab Abo Fakhir** und **Abathar Kmash** kamen 2016 nach München und trafen im Theater am Sozialamt (TamS) auf den Multiinstrumentalisten **Ardhi Engl**. Zusammen mit dem Percussionisten **Rudolf Roth** haben die drei das A.E.R.A.-Quartett gegründet. Gemeinsam gelingt ihnen ein ganz eigener spielerischer Brückenschlag: die Verwebung europäischer Klassik und bayrischer Volksmusik mit arabischen Elementen, eine authentische, spannende und zugleich berührende Musik jenseits jeglicher Klischees.

Samstag 04.11.2017 Einlass 18:45 Uhr

19:30 Uhr Bekanntgabe des Publikumslieblings und Verlosung der Preise

anschließend

MITTENDRIN - Die Band (www.mittendrin-die-band)

spielt handgemacht :

- Party, Lounge, Bar
- unplugged bis vorlaut
- Bach bis Bachmanturner Overdrive
- Konzerthalle bis open air

Wir wünschen gute Unterhaltung!

STEUERN & RECHT
EINE HARMONISCHE VERBINDUNG

Bei uns sind Ihre steuerlichen und rechtlichen Anliegen in sympathischen und loyalen Händen.

Gemeinsam mit Ihnen finden wir die beste Lösung für Ihre Anliegen.

THOMAS VELLANTE
Steuerberater
Fachberater für Restrukturierung und Unternehmensplanung (DStV e.V.)

MARKUS VELLANTE
RECHTSANWALT
FACHANWALT FÜR ARBEITSRECHT

www.kanzlei-vellante.de | Im Kirchwinkel 9 | 83624 Otterfing | Fon: 08024 / 99 25 0 | www.markus-vellante.de

Programm für Kinder und Jugendliche

Kurse

Tag	Zeit	Thema	Kursleiter/in	Alter	Kosten	Anmeldung/Tel.
Sa 28.10.	14:00-16:30	Grafitti light	Jeannette Cerveny	8-15	€ 22,-	0176-83675329 info@das-kraftwerk.com
Ihr experimentiert mit unterschiedlichen Drucktechniken, Sprühtechnik, SplatArt und Stencils und gestaltet Euer eigenes Kunstwerk auf Leinwand						
Mo 30.10.	10:00-12:00	Filzbilder	Simone Werner	ab 6	€ 8,-	9029595
Do 02.11.	10:00-11:30	Töpfern	Beate Schöttl	6-10	€ 18,-	478247
Do 02.11.	15:00-16:30	Jonglieren mit 3 Bällen	Josef Zawadzky	ab10	€ 5,-	0173-3671205
Schritt für Schritt zur Jonglage mit 3 Bällen in Übungen die Spaß machen						
Fr 03.11.	14:00 16:30	Beatboxin Hip Hop Rap Cajon,Schlagzeug	Stefan Späth	ab 9	€ 12,-	4701050

Vorstellung für Kinder (und Erwachsene)

Dienstag, 31.10. 15:00 Uhr **Dr. Döblingers Kasperltheater**
„Kasperl und das Gespenscht“

AUTO HUBER
www.autohaushuber.de
Ihr MITSUBISHI MOTORS & HYUNDAI Partner
im Münchener Süden!

V.i.S.d.P. Hertha Böhner, Tel: 08024-2784

Eintrittspreise

Abendvorstellung incl. Vorprogramm	€ 6,-
Nachmittagsprogramm	€ 4,-
Vorprogramm	€ 3,-

Im Eintrittspreis sind 2€ für die Kunstausstellung enthalten.

Vorverkauf

Mo.16.10.- Fr. 27.10.2017
in der Raiffeisenbank Otterfing und im Kiosk Weiller, während der Kulturwoche an der Kasse bis 20:00 Uhr und online für Abendveranstaltungen ab 28.10.

Jugendliche bis 16 Jahre frei - nur an der Abendkasse nicht für Kindervorstellungen

Kulinarisches

Für unser leibliches Wohl sorgen die Familien Dümlein und Diem.

Nähere Infos zum Programm unter
www.otterfingerkulturwoche.de

Hinweis * => Einlass bis 20:00 Uhr

Planung, Beratung und fachgerechter Einbau von Heizungen & sanitären Installationen

83624 Otterfing • Dietramszeller Straße 52
Telefon 08024 / 92 340 • Telefax 92 341

FEDER VALENTIN

LTN

LTN Servotechnik GmbH
BEGEISTERUNG FÜR TECHNIK IST UNSER ANTRIEB

www.ltn.de